APPARTEMENT A VENDRE

Longwy - REF.: 974465

99000 €

Classe énergétique

Isolation Thermique

48m² 1 0

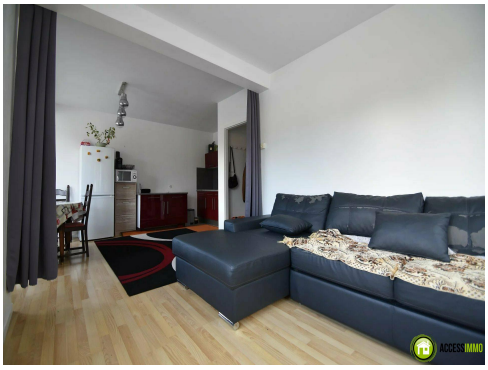

DESCRIPTIF DU BIEN

L'agence Accessimmo a le plaisir de vous proposer en exclusivité un appartement d`une surface habitable de +/- 48 m2 au 3ème étage d`un immeuble dans la commune Longwy sur la belle place proche de toutes commodités.

L`appartement est composé de la façon suivante , un hall d'accueil , un bel espace salon séjour avec un accès sur un petit balcon, une cuisine semi-équipée, une grande chambre à coucher, une salle de bains avec baignoire et un WC sépare.

Idéal pour investisseur / appartement sous bail locatif / taux de rendement locatif d'environ 7% /

Prix de vente FAI : 110 000 €
Frais d'agence : à la charge du vendeur

Pour toutes demandes d'informations ou pour convenir d'un rdv pour une visite, merci de nous contacter au +33 781506153 ou par mail info@accessimmo.lu

ACCESSIMMO

370, Boulevard Charles de Gaulle, L-4083 Esch/Alzette
Tél.: +352 661 872 908 ou +352 691 556 868